TEC CARBONÍFERA
www.tec-carbonifera.edu.mx

Instituto Tecnológico de Estudios Superiores de la Región Carbonífera

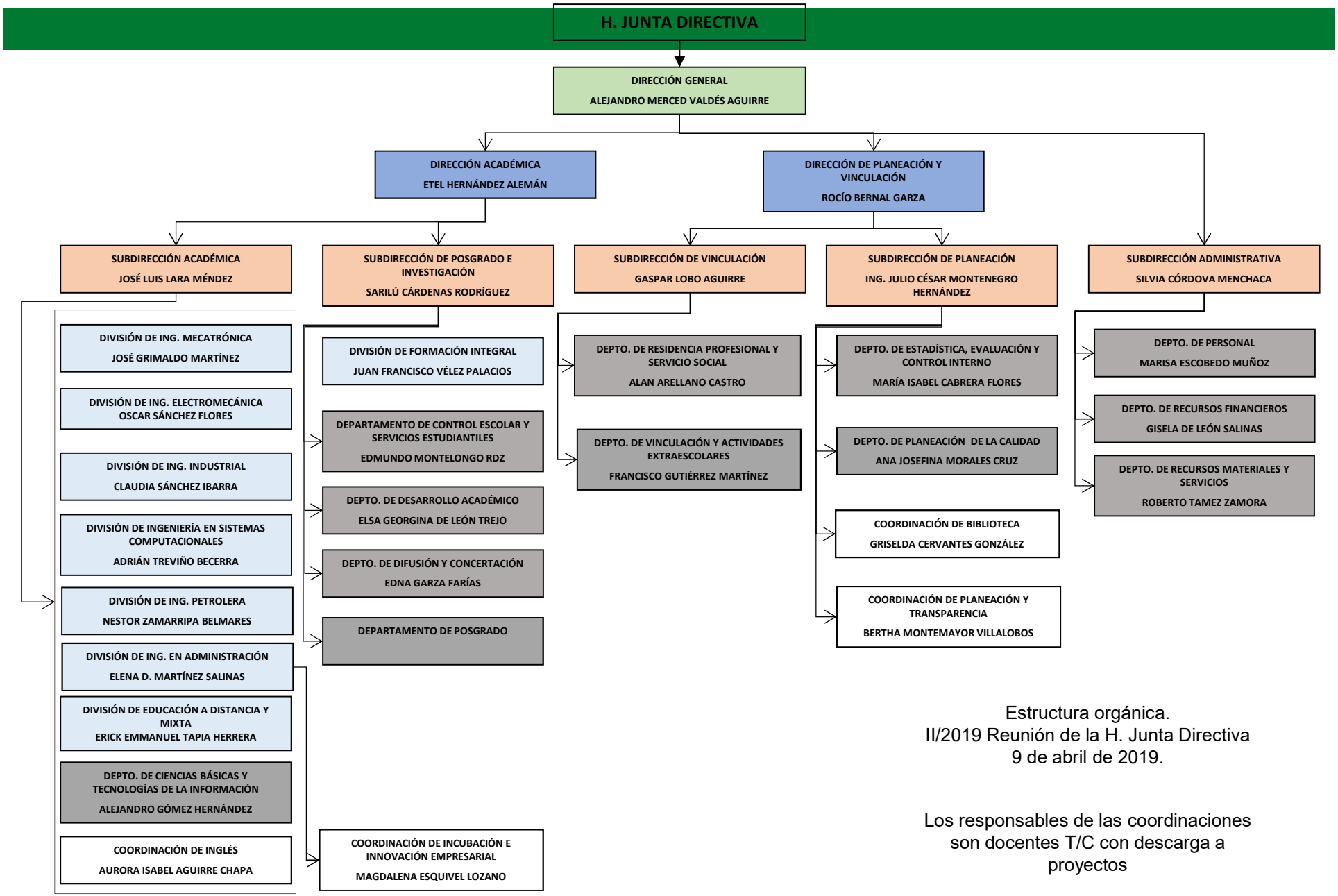

Estructura orgánica.
II/2019 Reunión de la H. Junta Directiva
9 de abril de 2019.

Los responsables de las coordinaciones son docentes T/C con descarga a proyectos